

# Resultados de Heteroevaluación Docente

Periodo académico octubre 2017- febrero 2018

La **heteroevaluación**, dentro del ámbito educativo, es la **evaluación que realiza el estudiante al docente**, con el objetivo de reafirmar el proceso de enseñanza-aprendizaje.

En el bloque de acción y desempeño docente, la heteroevaluación tiene una ponderación de 35 puntos. En el periodo académico octubre 2017-febrero 2018 participaron el 71,19% de los estudiantes matriculados en Modalidad Abierta y a Distancia, a través de un cuestionario online habilitado en el Entorno Virtual de Aprendizaje (EVA), del 16 de enero al 2 de febrero de 2018.

## Resultados de heteroevaluación por áreas académicas



Los rangos parten de la premisa que el puntaje mínimo aceptable de rendimiento es **24,50 (70% de 35 puntos)**, calificaciones menores a este puntaje se considera rendimiento bajo, entre **24,50 y 29,75 puntos** es rendimiento medio y calificaciones mayores a **29,75 hasta 35,00 puntos** se considera rendimiento alto.

## Resultados de heteroevaluación en porcentajes de las áreas académicas según rangos

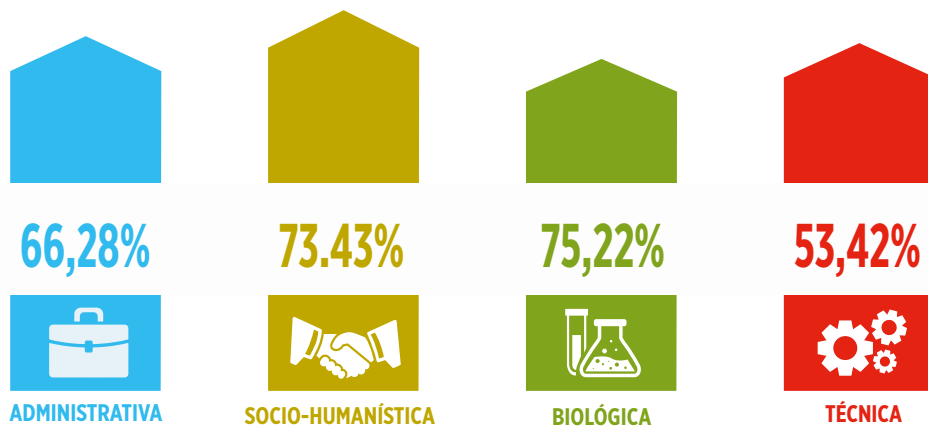

**Fuente:** cuestionario de heteroevaluación estudiantes de la MAD, octubre 2017-febrero 2018

La heteroevaluación contempla la valoración de la acción y desempeño docente. Evalúa fundamentalmente las actividades que realiza el docente en el proceso de enseñanza – aprendizaje en cada uno de sus componentes. Como resultado los estudiantes, mayoritariamente, calificaron a sus docentes con **puntajes que van desde 24,50 hasta 29,75 puntos sobre 35,00**, esto se lo puede observar en el gráfico en donde el **área administrativa tiene un 66,28%**, el **área sociohumanística un 73,43%**, el **área biológica un 75,22%** y el **área técnica un 53,42%** ubicando a sus docentes en el rango de **rendimiento medio**. Lo que nos indica que el estudiante considera que el desarrollo de la gestión académica en sus aulas le ha permitido alcanzar los niveles de aprendizaje adecuados.

## Resultados de heteroevaluación de las carreras del Área Administrativa



Fuente: cuestionario de heteroevaluación estudiantes de la MAD, octubre 2017-febrero 2018

## Resultados de heteroevaluación de las carreras del Área Sociohumanística



Fuente: cuestionario de heteroevaluación estudiantes de la MAD, octubre 2017-febrero 2018

### Promedio de heteroevaluación por carreras en el Área Biológica y Biomédica

Promedio  
/ 35 puntos  
**26,69**



**76,26%**

**GESTIÓN AMBIENTAL**

**Fuente:** cuestionario de heteroevaluación estudiantes de la MaD, octubre 2017-febrero 2018

### Promedio de heteroevaluación por carreras en el Área Técnica

Promedio  
/ 35 puntos  
**25.80**



**73,71%**

**INFORMÁTICA**

**Fuente:** cuestionario de heteroevaluación estudiantes de la MAD, octubre 2017-febrero 2018

Con base a los resultados obtenidos, la respuesta institucional es seguir mejorando en los procesos de enseñanza y aprendizaje.

*Evaluamos para mejorar...  
¡Tu participación es importante!*

Cordialmente,

**Dra. Rosario de Rivas Manzano**  
**VICERRECTORA DE MODALIDAD ABIERTA Y A DISTANCIA**